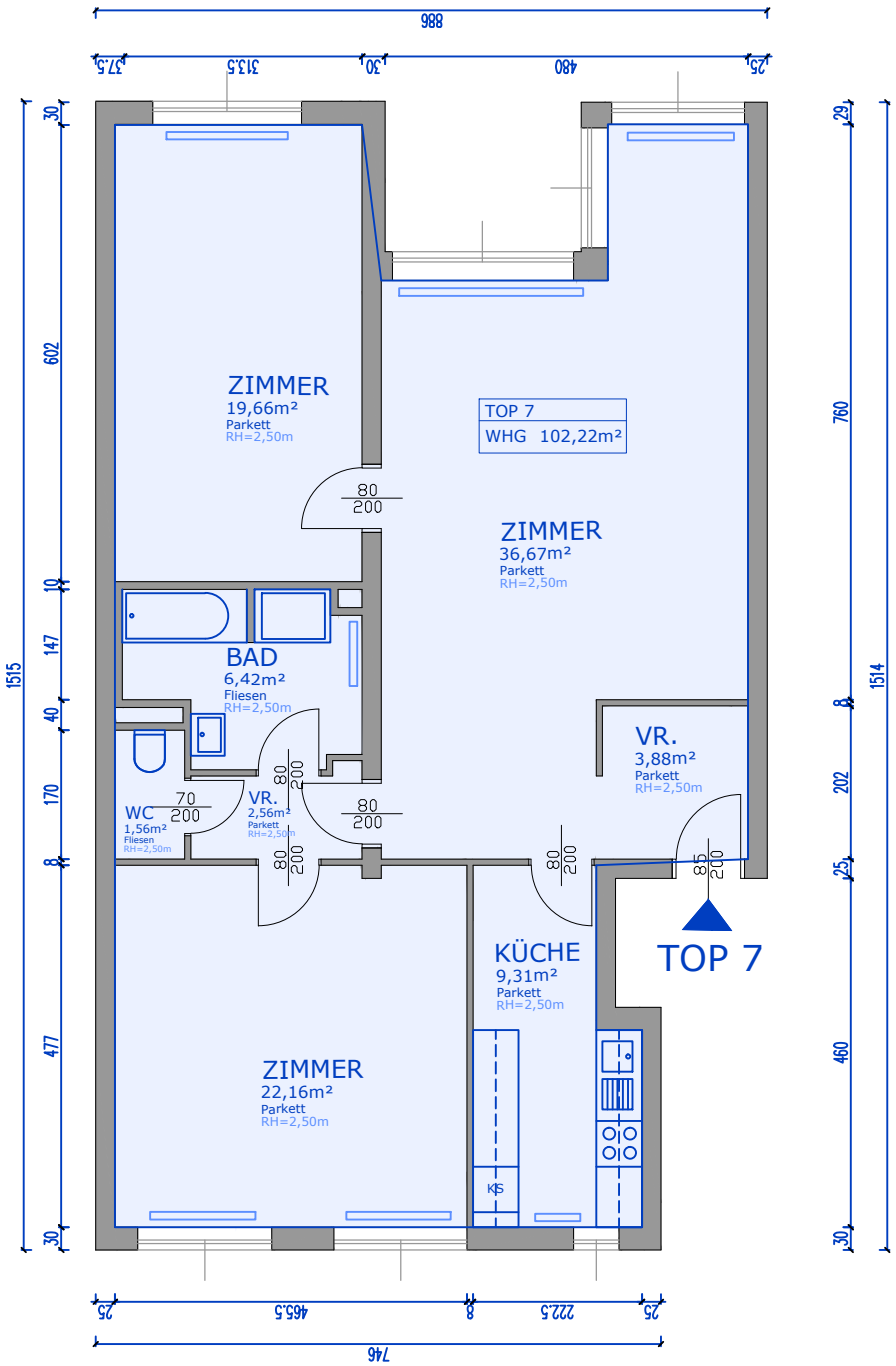

Grundriss Top 7

ARWAG

Wo das Leben lebt.

1030 Wien, Landstrasser Hauptstrasse 146

Stiege 6B / Top 7 September 2024

5. Stock

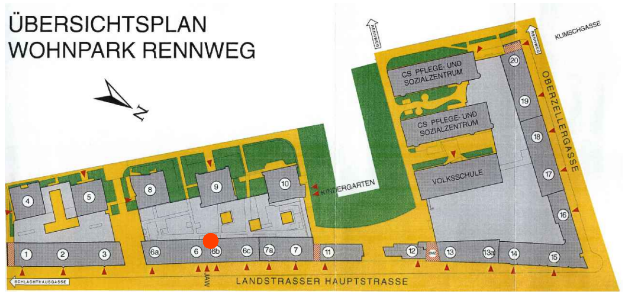

Top 7 Wohnfläche: 102,22m²

Heizkörper

Die Flächenangaben im Plan sind Nettogrundflächen. Mietflächen sind Nettogrundflächen, mit nicht tragenden Zwischenwände jedoch ohne Haustechnikflächen u. -schächten.

Die Plandarstellung ist schematisch. Es kann zu geringfügigen Unterschieden zwischen dem vorliegenden Plan sowie dem Mietgegenstand kommen.

ARWAG Immobilientreuhand
Gesellschaft m.b.H.
A-1030 Wien, Würtzlerstraße 15
+43 1 79700-117
www.arwag.at